

IDENTIFICACIÓN

PA-T.6 (83)

BARRIO	TEATINOS	HOJA	16	PLANEAMIENTO INCORPORADO:	Plan Especial de Reforma Interior RT-T.3 "Santa Inés I"
--------	----------	------	----	---------------------------	---

Identificación y Localización

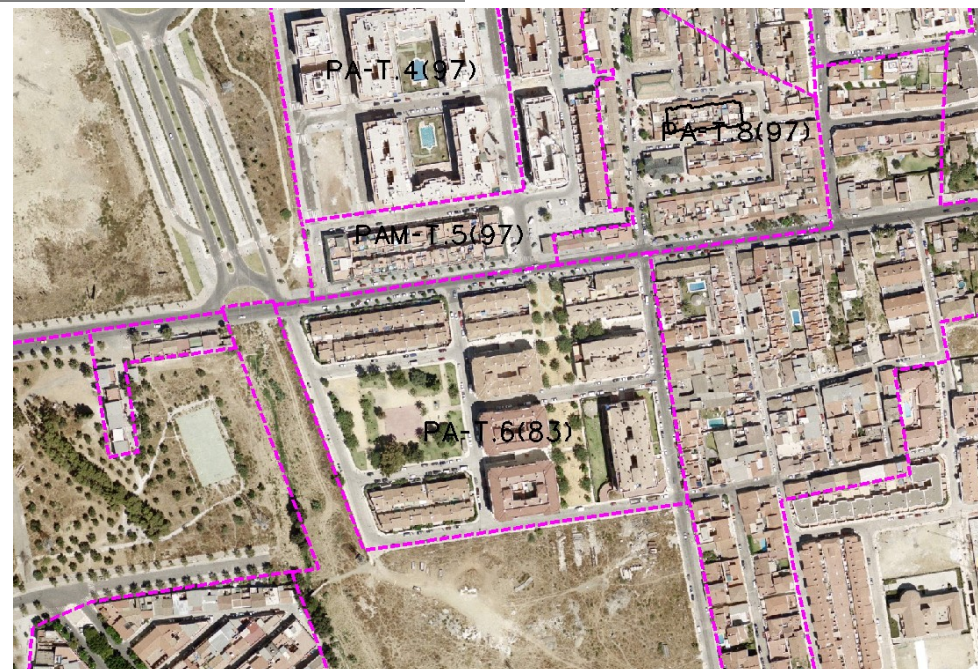

Ordenación

Planeamiento y Gestión

Planeamiento incorporado:

Plan Especial de Reforma Interior – RT-T.3 "Santa Inés I". Aprobación Definitiva: 27-02-87

Gestión Urbanística:

Proyecto de Reparcelación. Aprobación Definitiva: 23-03-88

Convenio Urbanístico:

Plan Especial de Infraestructuras Básicas:

CONDICIONES

- 1.- Ordenanzas de aplicación: UAD-1, MC-3 y CJ-7 (PR)
- 2.- Verde/Deportivo : 3.013'00 m²s
- 3.- Social/Cultural : 4.766'50 m²s
- 4.- Viario : 8.731'22 m²s
- 5.- A.M. : Realizada

Ordenación Pormenorizada Completa

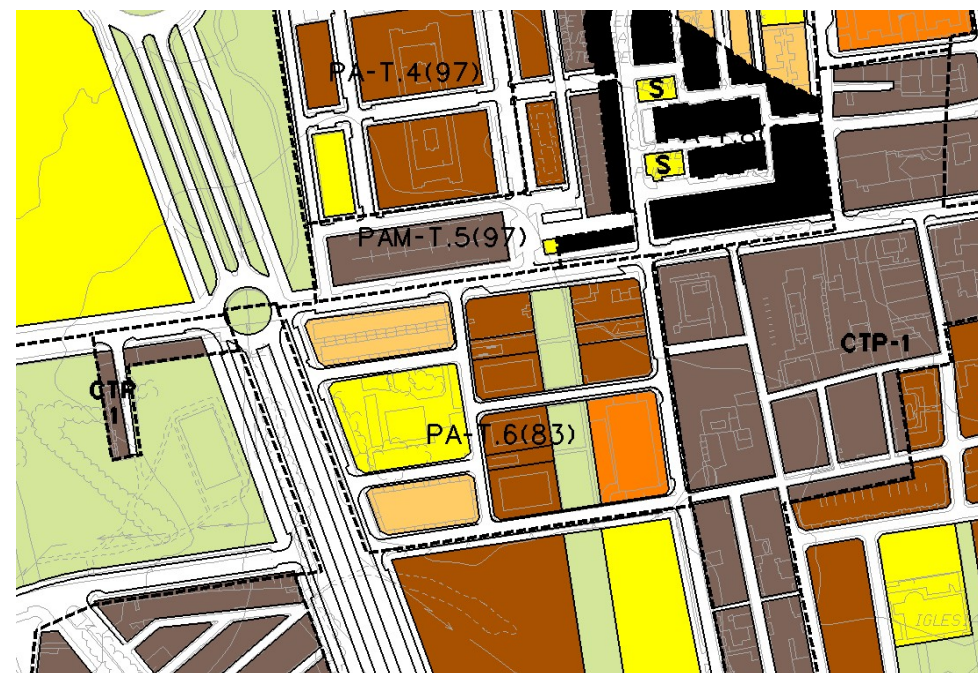

DETERMINACIONES

SUPERFICIE DEL ÁMBITO:	33.557,00 m ² s	Ie m ² /m ² s:	0,87
EDIFICABILIDAD TOTAL:	29.135,00 m ² t	Uso Global:	Residencial
APROV. MEDIO:	0,87 m ² t/m ² s	C.P.H.:	
APROV. SUBJETIVO:	26.221,50 m ² t/m ² s	Excesos:	